

# Innobooster People



Webinar 11. juni 2020

René Damkjer og Sidsel Hougaard

# Innovationsfonden

... accelererer forskning og innovation til løsninger, der styrker det danske samfunds konkurrenceevne og bæredygtighed

2,4 mia. DKK  
2020

2.300  
aktive  
investeringer

3.200 +  
Ansøgninger per år

3 indgange  
- forskere, virksomheder  
og iværksættere



# Baggrund

Covid-19 krisen udfordrer særligt udviklingen af mange vidensbaserede danske startups og små- og mellemstore virksomheder :

- Det er vanskeligt at skaffe ny investeringskapital, kunder mv.
- Likviditet
- Tidligere hjælpepakker dækker ikke behovet

Seneste hjælpepakke gav Innovationsfonden 350 mio. kr. til yderligere at understøtte innovationsprojekter i SMV'er samt iværksættervirksomheder:

- Mere end fordobling af budgettet til Innobooster
- Fokus på hurtig og effektiv udmøntning af midlerne
- Behov for nytænkning, så vi rammer iværksætternes behov i den aktuelle situation

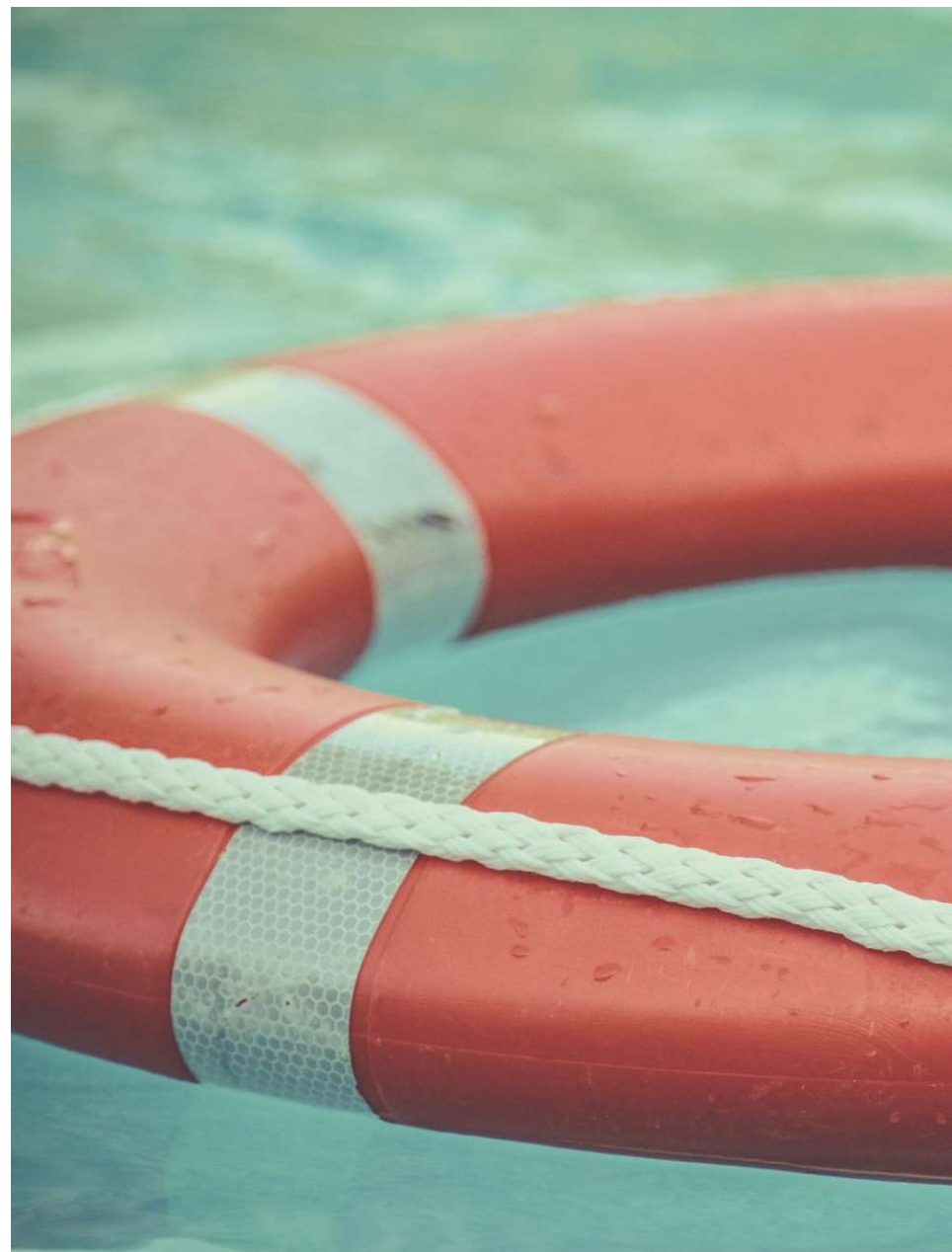

## Muligheder for videnbaserede iværksættere og smv'er, der er udfordret af coronakrisen

### **Inno booster**

- Ekstra ca. 75 mio. til øget risikovillighed

### **Top up til eksisterende investeringer**

- +95 mio. til eksisterende Inno booster og Inno founders

### **Inno booster People**

- +175 mio. til fastholdelse af udviklingsmedarbejdere

### **Landdistriktsvækstpilot**

- +5 mio. til forsættelse af ordningen

### **Samspil med Vækstfonden**

- IFD som matchfunding på VF startlån

# Innobooster People – highlight

- Fastholdelse af udviklingskapacitet og -hastighed i startups (under 5 år).
- Investering i særligt lovende vidensbaserede startups med validerede resultater.
- Månedligt løntilskud på 75% af lønnen – op til 30.000 kr. i ét år for op til tre udviklingsmedarbejdere.

**Opslag offentliggjort 9. juni 2020. Se mere på [innovationsfonden.dk](https://www.innovationsfonden.dk)**

# Hvem kan søge?

Innobooster People kan søges af virksomheder:

- Under 5 år gammelt CVR nummer
- Opfylder kravene under EU's Etableringsstøtte-ordning
- Omsætning på 2 mio. kr. eller ekstern kapital (offentlig/privat) på min. 500.000 kr.

Virksomheden skal have et tydeligt behov for tilskud for at kunne fastholde sin udviklingskapacitet begrundet i COVID-19 situationen.

EU's Etableringsstøtteordning:

- Etableringsdato for ældste selskab i koncern er max 5 år
- Max 49 ansatte **og** max omsætning på € 10 mio. **eller** balance på max. € 10 mio.
- Ikke udloddet overskud
- Ikke i betalingsstandsning eller konkurs.





# Hvad kan der søges til?

## Forudsætning:

- Virksomheden skal have et tydeligt behov for tilskud for at kunne fastholde sin udviklingskapacitet begrundet i COVID-19 situationen

## Det kan du få:

- 75% i løntilskud – max. 30.000 kr./måned pr. medarbejder
- Op til 3 medarbejdere i virksomheden
- Løntilskuddet gælder i et år fra bevillingsdato
- 50% af løntilskuddet forudbetales ved start

## Disse krav skal opfyldes:

- Den støtteberettigede medarbejder:
  - arbejder med udviklingsaktiviteter i virksomheden
  - er fuldtidsansat på overenskomstlignende vilkår
  - har en videregående uddannelse (kort, mellemlang eller lang)
- Der er minimum et tilsvarende antal medarbejdere i virksomheden (ikke krav om funktion eller uddannelse)
- Founders/medarbejdere med mere end 5% ejerskab i virksomheden medregnes ikke/er ikke støtteberettigede

# Hvad bliver ansøgningen vurderet på?

## Nyhedsværdi

- At der er tale om en videnbaseret start-up med en innovativ løsning
- At de medarbejdere, der søges midler til, varetager udviklingsopgaver i virksomheden

## Forretningsmæssigt potentiale

- At det er sandsynliggjort, at virksomheden kan opnå en væsentlig vækst og indtjening inden for 3-5 år

## Gennemførelse

- At virksomheden og dens resultater er tilstrækkeligt forretningsmæssigt og/eller teknologisk validerede
- At virksomheden har et stærkt og kvalificeret team vurderet ud fra faglige kompetencer og erfaringer

## Økonomisk effekt

- At virksomheden har et tydeligt behov begrundet i COVID-19 situationen for tilskud for at kunne fastholde sin udviklingskapacitet
- At der med stor sandsynlighed kan forventes værdiskabende resultater af bevillingen, som vil styrke virksomhedens vækstmuligheder væsentligt
- At den ønskede investering står i et rimeligt forhold til virksomhedens behov, potentiale, økonomisk robusthed og opnåede validering



# Hvordan søger man?

Ansøger indsendes løbende via [e-grant.dk](https://e-grant.dk)

Ansøgninger skal indeholde:

- Kort ansøgningsskema
- CV'er på ansatte, der søges investering til
- Pitch deck – max. 12 slides

Ansøger behandles løbende af Innovationsfonden i samarbejde med fondens Innobooster panel bestående af blandt andet erfarne business angels, investorer og iværksættere.



# Tips til ansøgningen

- Innobooster People finansierer udviklingsmedarbejdere. Det er derfor vigtigt, der kan beskrives væsentlige udviklingsaktiviteter for de medarbejdere, der søges tilskud til.
- Vi er også interesserede i virksomhedens resultater og traction – hvad har I allerede opnået af resultater? På produkt/teknologidelen? Og på forretningsdelen?
- Vi vil vide, hvem der er investorer i virksomheden, og hvordan de bakker virksomheden op: Hvad er jeres finansielle run-way pt.?
- Skriv på samme måde, som når du står over for business angels eller andre private investorer – for det gør du!
- **Læs callteksten grundigt!**

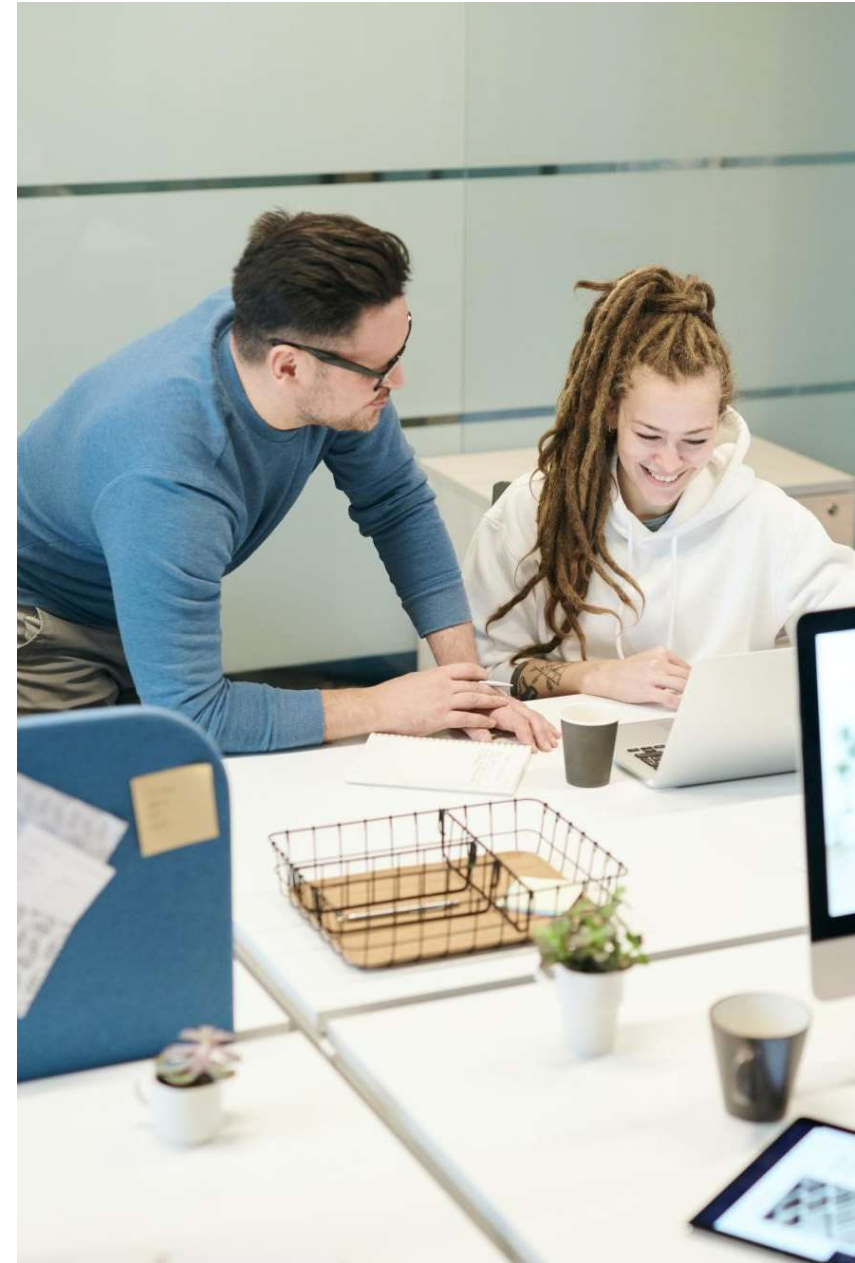

# Spørgsmål?